RÉPUBLIQUE FRANÇAISE
Liberté
Égalité
Fraternité

CONSEIL NATIONAL DE LA REFONDATION
SANTÉ

EXTREME SUD / ALTA ROCCA

24 002 habitants
1 065 Km²

Le bassin de vie englobe les communautés de communes Sud Corse et Alta Rocca.

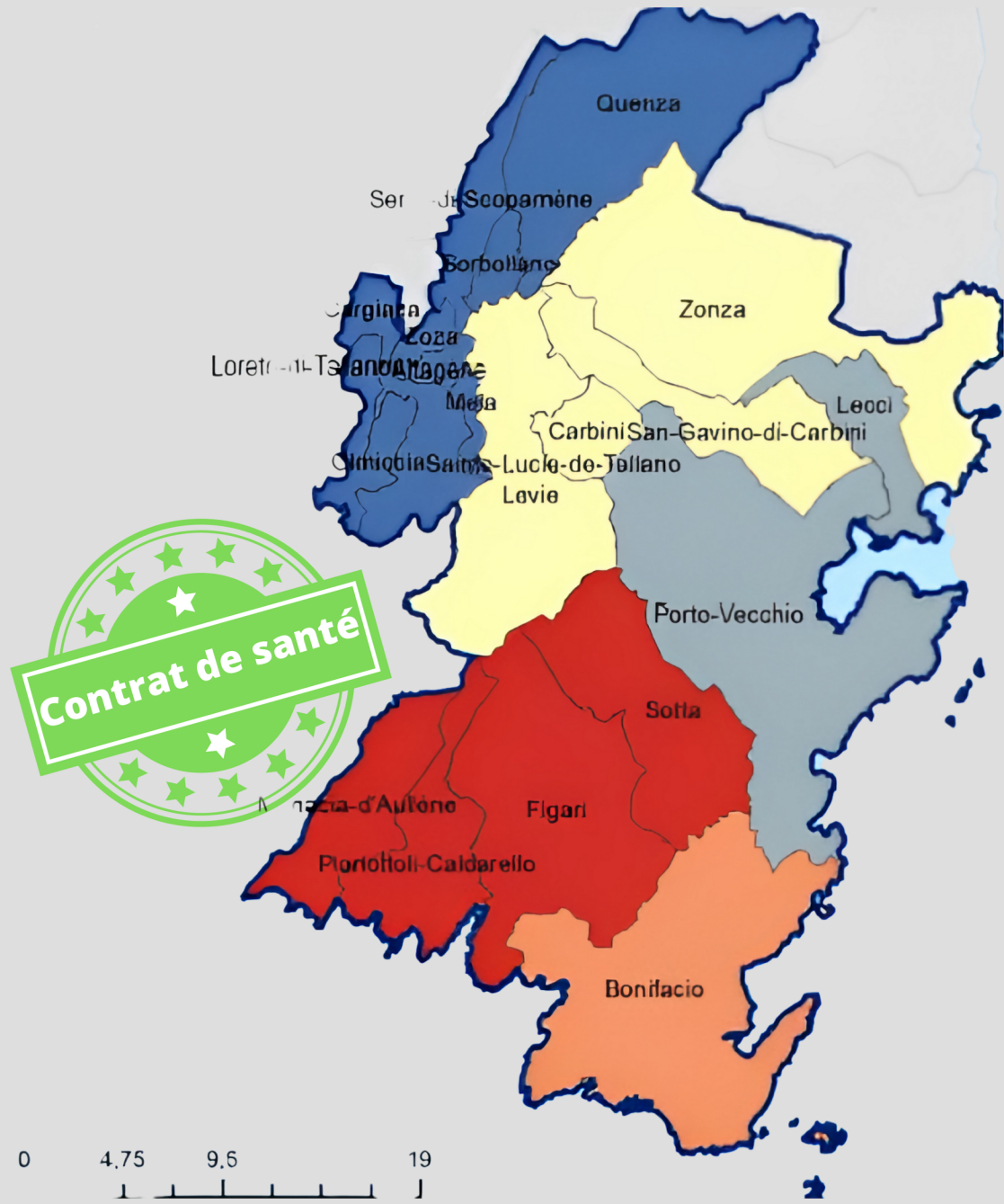

Cartographie : Collectivité de Corse

CONTRACTUALISATION

Contrat local de santé en cours d'élaboration

INDICATEURS SANTÉ

6 430 adultes a une ALD*. Parmi eux, 185 n'ont pas de médecin traitant (3%)

*ALD : affection de longue durée

La population âgée

4 322 personnes ont plus de 70 ans.
Parmi elles, 225 n'ont pas de médecin traitant (5,2%)

Les plus fragiles

425 adultes handicapés dont 33 sans médecin traitant (7,8%)
1599 bénéficiaires de la complémentaire santé solidaire dont 171 sans médecin traitant (10,7%)

Sources : Insee 2019
Assurance maladie sur la base de la population ayant consommé des soins en 2021

RÉPUBLIQUE FRANÇAISE
Liberté
Égalité
Fraternité

CONSEIL NATIONAL DE LA REFONDATION
SANTÉ

Morbidité

Sources : assurance maladie interprétation ORS Corse

Les ALD les plus fréquemment attribuées en 2020

COMMUNAUTÉ DE COMMUNES DU SUD CORSE

1. **cancer**
2. **ALD hors liste**
3. **diabète**

La première affection touche plus les hommes alors que les 2 autres concernent principalement des femmes.

ALTA ROCCA
Communauté de Communes
U Cumunu di i Cumuni

1. **cancer**
2. **diabète**
3. **insuffisance cardiaque**

Les hommes semblent plus touchés que les femmes par ces 3 affections.

Tumeur la plus fréquente

appareil digestif
sein

♂ ♀

prostate
sein

Le dépistage organisé des cancers

Sources : Santé publique France / CRCDC Corse

DO cancer du sein

Taux de participation 2020-2021

46,6% France entière
33,8% en Corse

Sud Corse : 41,2 %
ALta Rocca : 44,7 %

DO cancer colorectal

Taux de participation 2020-2021

34,6% France entière
17,3 % en Corse

Sud Corse : 15,45 %
Alta rocca : 21,3%

RÉPUBLIQUE FRANÇAISE
Liberté
Égalité
Fraternité

CONSEIL NATIONAL DE LA REFONDATION
SANTÉ

La consommation de psychotropes

Sources : assurance maladie interprétation ORS Corse

COMMUNAUTÉ DE COMMUNES DU SUD CORSE

Le recours aux médicaments psychotropes est moins important comparativement au reste de la Corse, seule la consommation d'antidépresseur pour les femmes est plus élevée.

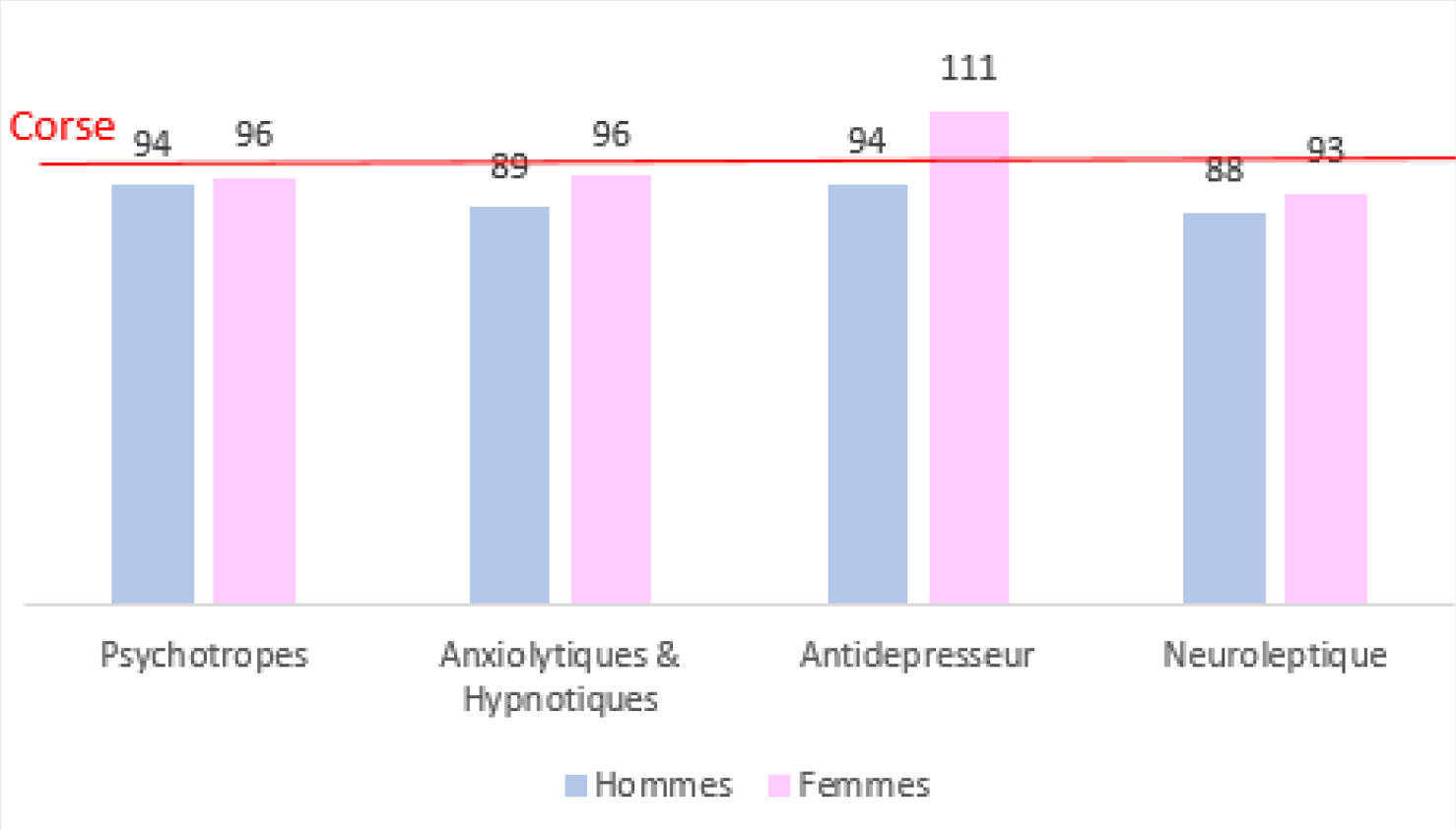

ALTA ROCCA
Communauté de Communes
U Cumunu di i Cumuni

Le recours aux médicaments psychotropes, est moins important pour les hommes et pour les femmes, comparativement au reste de la Corse .

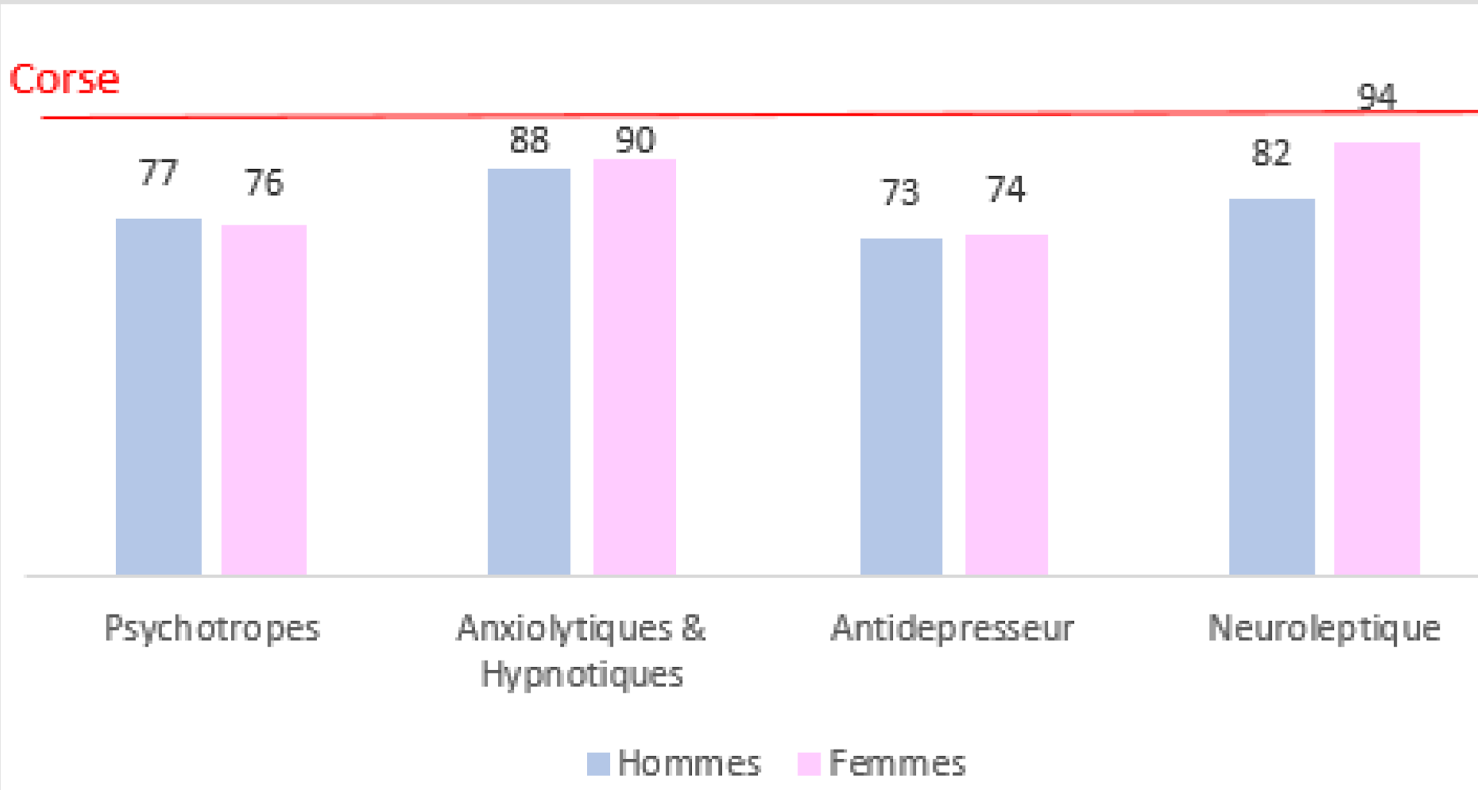

RÉPUBLIQUE FRANÇAISE
Liberté
Égalité
Fraternité

CONSEIL NATIONAL DE LA REFONDATION
SANTÉ

L'OFFRE DE SOINS

112 médecins généralistes /100 000 hab
(moy région : 91/100000hab /moy nationale : 85 /100 000 hab)
âge moyen : 52 ans
15 % des médecins généralistes installés ont plus de 65 ans.

387 infirmiers / 100000 habitants
(moy région : 367/100000hab / moy nationale : 85 /100 000 hab)

12 pharmacies d'officine

L'exercice coordonné

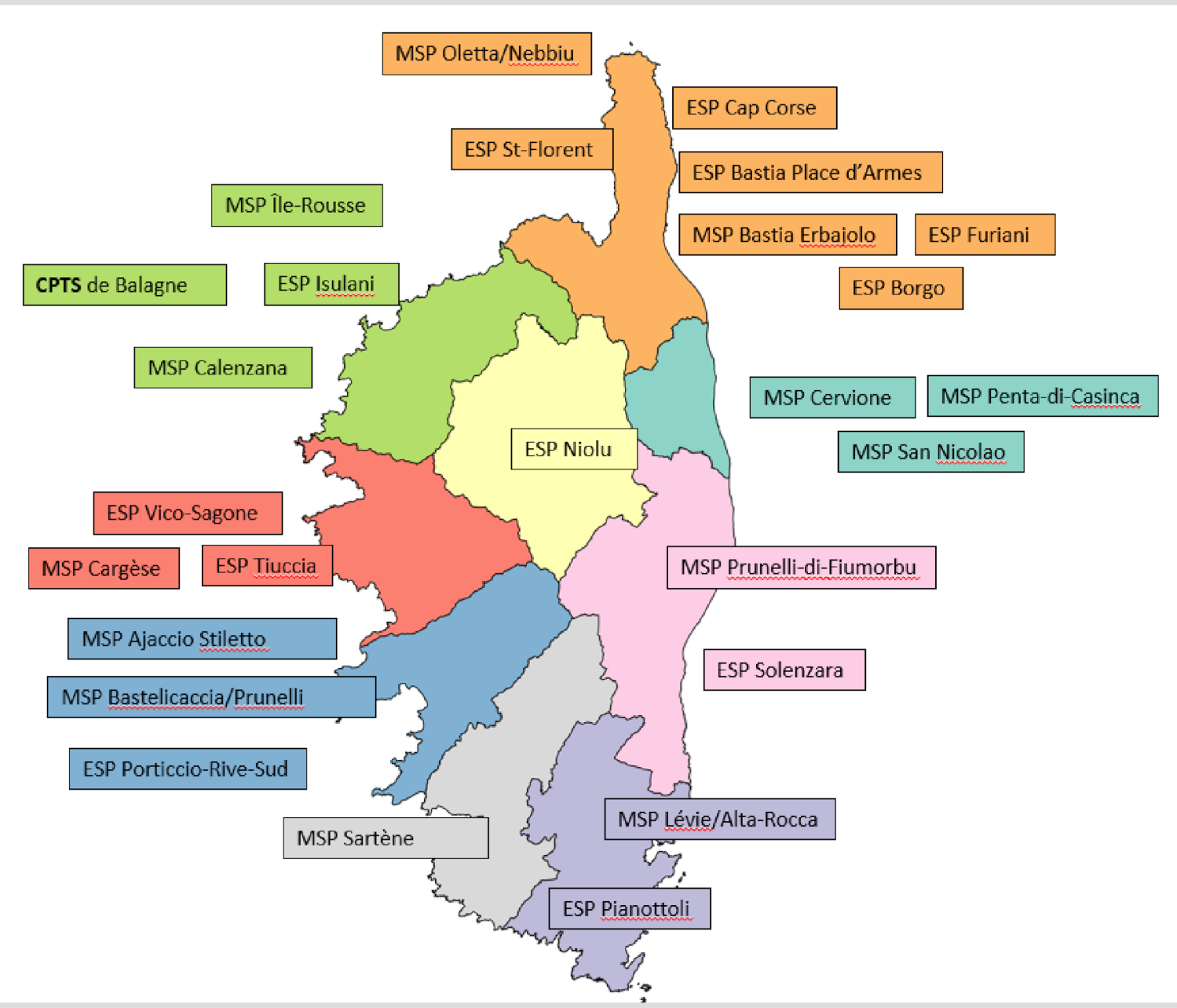

1 MSP (maison de santé pluri professionnelle) à Lévie
1 ESP (équipe de soins primaires) à Pianottoli

RÉPUBLIQUE FRANÇAISE
Liberté
Égalité
Fraternité

CONSEIL NATIONAL DE LA REFONDATION
SANTÉ

Accueil de soins non programmés et services d'urgence

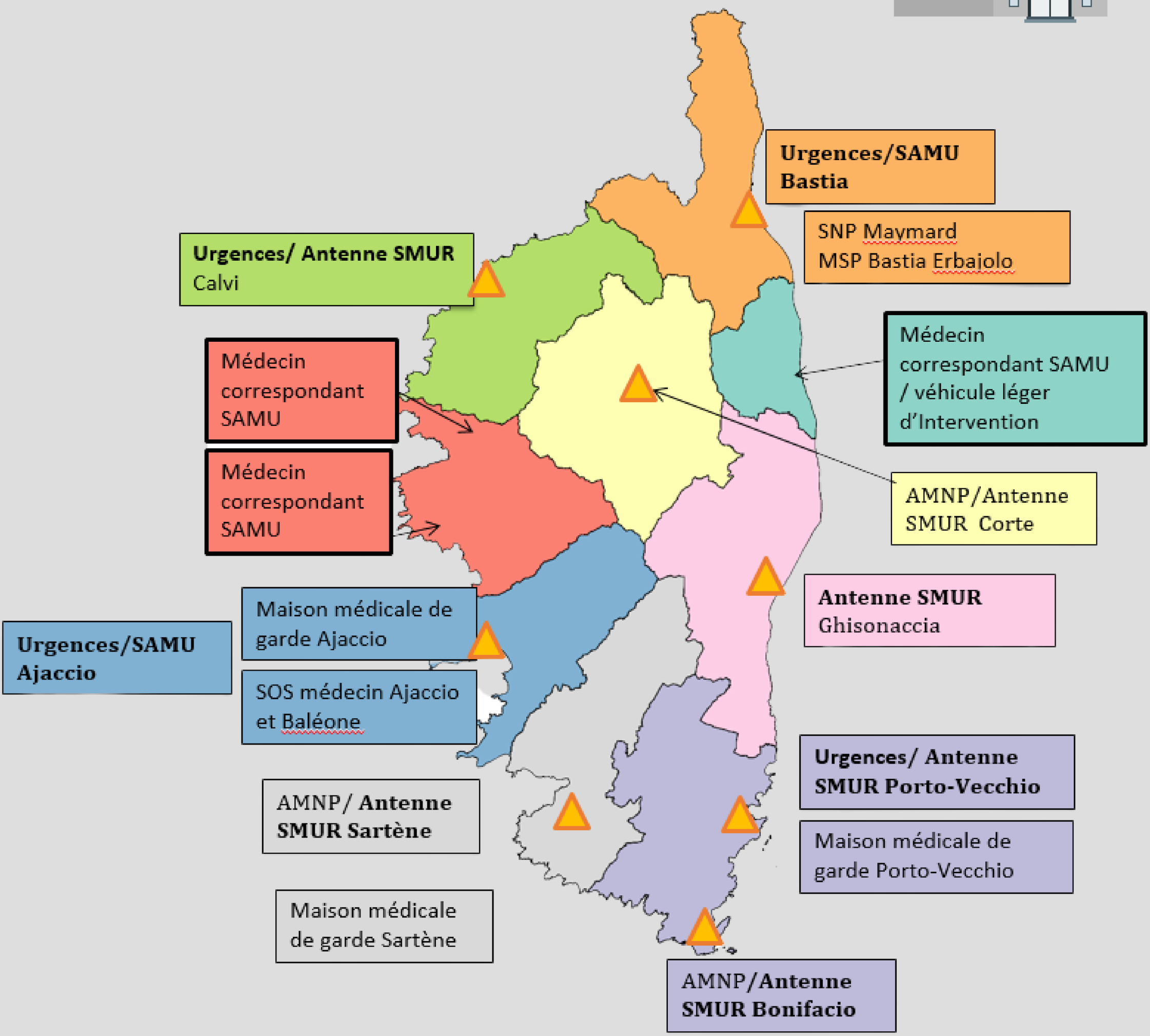

Etablissement de santé et/ou SMUR
SMUR : Structures Mobiles d'Urgence et de Réanimation
AMNP : accueil médical non programmé

RÉPUBLIQUE FRANÇAISE
Liberté
Égalité
Fraternité

CONSEIL NATIONAL DE LA REFONDATION
SANTÉ

L'attractivité des métiers de la santé

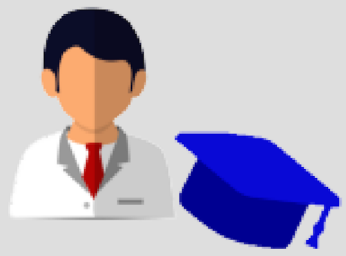

Sur le territoire :
2 nouveaux médecins généralistes installés entre 2021 et 2022.
8 maitres de stage en médecine générale
(42 au total en Corse)

Nombre de place ouverte après la 1ère année PASS/LAS (2022-2023)

Médecine : 41
Pharmacie : 10
Odontologie : 5
Maïeutique (sage femme) : 5

L'offre de formation

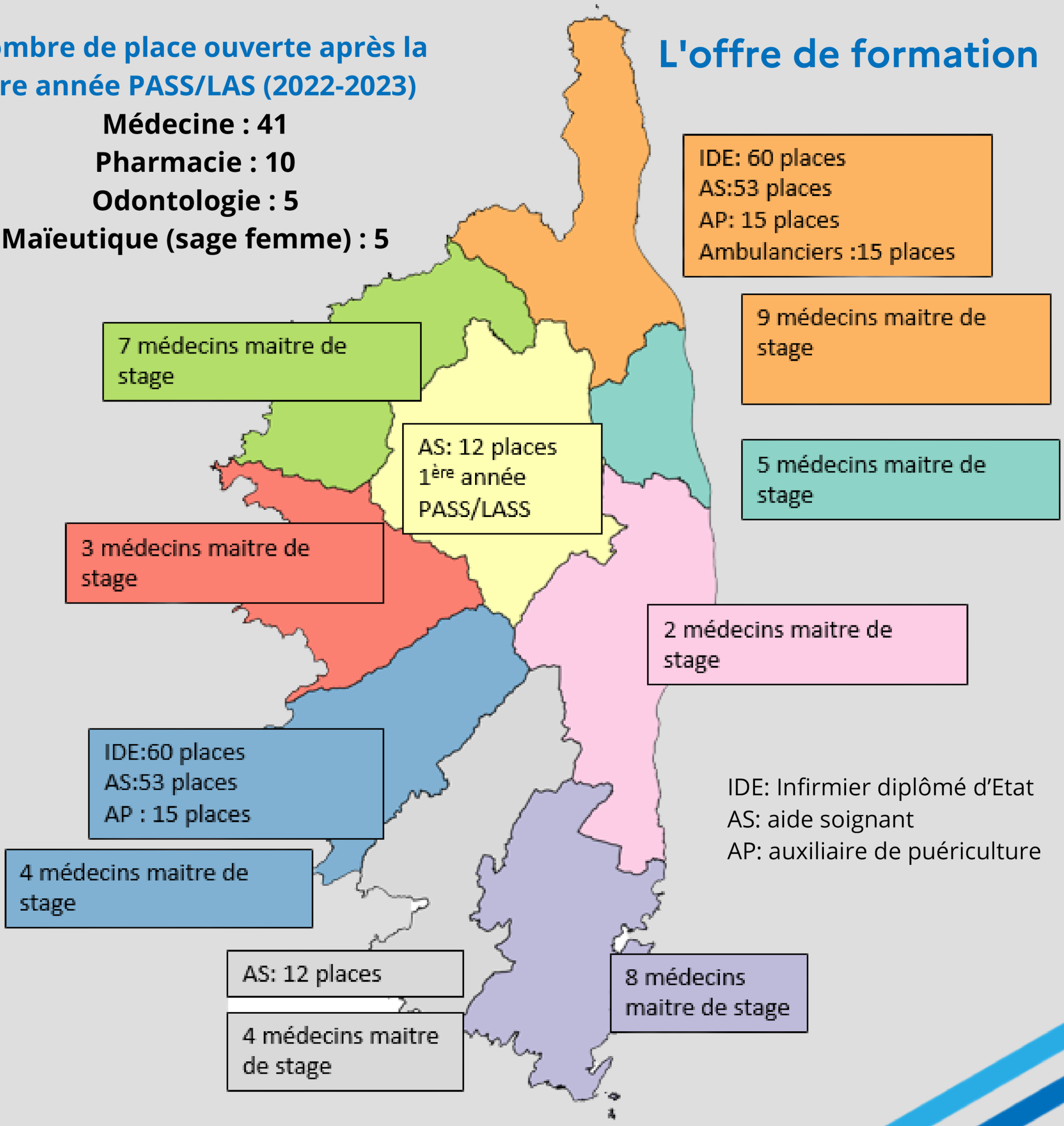

IDE: Infirmier diplômé d'Etat
AS: aide soignant
AP: auxiliaire de puériculture