



« Trajectoire vers la création du CHU de Corse »  
Proposition n° 18  
« Renforcer l'offre de formations »

# ECOLE REGIONALE CORSE D'IBODE

Projet d'ouverture : 7 septembre 2026

Maria KAELEBEL Directrice IFMS Bastia - Sébastienne COLONNA Cadre IBODE coordonnateur  
IFMS Bastia

# Ecole Régionale Corse d' IBODE

---

Pour :

- Contribuer à répondre aux **besoins de santé du territoire**
- Offrir une **expertise paramédicale** venant conforter les ambitions territoriales
- Contribuer à **l'attractivité des établissements de santé** / blocs opératoires

# Ecole Régionale Corse d' IBODE

---

## Point de vigilance :

- Assurer la **pérennisation de l'offre de formation** en :
  - Diversifiant les entrées en formation ( bloc op. public privé / IDE hors bloc ayant un projet professionnel, accompagnement des projets individuels des futurs diplômés IDE, promotion de l'apprentissage,..)
  - Priorisant l'accompagnement des projets de développement des compétences IBODE au sein des établissements de santé ( FPC IBODE)

# Ecole Régionale Corse d' IBODE

---

## Principes fondateurs :

- **Projet territorial – ressources territoriales :**
  - Différents sites opératoires publics et privés de Haute Corse et Corse du Sud
  - Intervention des enseignants universitaires, des chirurgiens ayant une appétence pour la formation
  
- **Qualité de vie des étudiants et éco-responsabilité :** limitation des déplacements

# Ecole Régionale Corse d' IBODE

---

## Contact

**Institut de Formation des Métiers de la Santé**

Adresse : BP 680 - 20604 Bastia cedex

Téléphone : 04.95.55.68.13

Mail secrétariat : [secretares-ifs@ch-bastia.fr](mailto:secretares-ifs@ch-bastia.fr)

**École d'Infirmier(e)s de Bloc Opératoire** : Location locaux sur Bastia



# Ecole Régionale Corse d' IBODE

---

- **Pédagogie : 2 Axes forts**

- **La Simulation** : A l'école et sur sites opératoires
- **La Recherche** : formation théorique et clinique en partenariat avec l'Université

# La Formation d'IBODE

---



# Admissibilité et admission

---

- Art. 4. – I. – La formation conduisant au diplôme d'Etat d'infirmier de bloc opératoire est **accessible**, pour les **candidats titulaires** soit d'un diplôme, certificat ou autre titre mentionné à l'article L. 4311-3 ou à l'article L. 4311-12 du code de la santé publique leur **permettant d'exercer sans limitation la profession d'infirmier** ou d'une autorisation d'exercice délivrée par le préfet de région en application de l'article L. 4311-4 du code de la santé publique.



# Accès à la formation

---

- **La Formation initiale sous statut d'étudiant**
  - Étudiant en 3<sup>ème</sup> année de formation en soins infirmiers
- **La Formation Professionnelle Continue**

*Être titulaire de l'attestation aux gestes et soins d'urgence de niveau 2 (AFGSU 2) en cours de validité durant toute la formation.*

# Frais de scolarité (2025\*)

---

- Droit d'inscription au concours d'entrée : 200 euros
- Cout de la formation : 24 000 euros soit 12 000 euros/an
- Inscription annuelle universitaire : 254,00\* euros/an correspondant au grade master
- Contribution de vie étudiante et de campus = CEVEC : 105,00\* euros/an

# Calendrier du concours

---

**Capacitaire de 14 places**

**Rentrée prévue le 07 septembre 2026**

- **Inscription du 02 mars au 02 avril 2026**
- Clôture des inscriptions le 02 avril 2026
- **Admissibilité sur dossier** à partir du 05 mai 2026
  - Résultat admissibilité le 19 mai 2026
- **Entretien d'admission** à partir du 02 juin 2026

# Le métier d'IBODE

---

- Professionnel spécialisé qui prend soin des personnes bénéficiant d'interventions chirurgicales, d'endoscopies et d'actes techniques invasifs à visée diagnostique et/ou thérapeutique.
- Il intervient au sein d'une équipe pluri professionnelle, organise et réalise des soins et des activités en lien avec le geste opératoire, en pré, per et post interventionnel.



# Les activités de l'IBODE

---

- De circulant,
- D'instrumentiste,
- D'aide opératoire,
- D'assistant chirurgical, (compétence 3 : Actes exclusifs)
- De tuteur.

# Les actes exclusifs de l'IBODE

---

- L'installation chirurgicale des patients,
- L'aide à l'exposition, à l'hémostase et à l'aspiration,
- La mise en place et la fixation des drains sus aponévrotiques,
- La fermeture sous-cutanée et cutanée,
- L'assistance chirurgicale pour des actes d'une particulière technicité.

# Le diplôme d'état d'infirmier de bloc opératoire

---

## Décret n° 2022-732 du 27 avril 2022

- Accrédite **l'université** à la délivrance du **diplôme d'Etat d'infirmier de bloc opératoire** et à l'attribution du **grade de master** (RNCP niveau 7).

## Arrêté du 27 avril 2022

- Les référentiels d'activités,
- de compétences et de formation,
- les modalités du déroulement de la formation.

# La formation

- En alternance durant 20 mois – Sept à juin – Temps plein
- 2 années universitaires – 120 ECTS – 5 blocs de compétences
- Ingénierie de formation est bâtie sur 4 semestres : 2 fois 10 mois

Enseignement théorique, travaux dirigés, TP, pratique simulée		
	1 155 heures	33 semaines de 35 heures
Enseignement clinique	1 645 heures	47 semaines de 35 heures
Total	2 800 heures	80 semaines
Congés	140 heures	4 semaines
Total général	2 940 heures	84 semaines



# Formation théorique

## Ériger le portefeuille des compétences insulaires

- Identifier les ressources humaines par domaine d'expertise/référentiel
  - Universitaires,
  - Enseignants médico-chirurgicaux,
  - Professionnels paramédicaux (cadre de santé, IBODE, IADE, PCR),
  - Directeurs d'établissements,
  - Ingénieurs,
  - Architectes.

# Formation théorique

---

- **Ancrage pédagogique : socio-constructivisme**
  - Pédagogies actives et innovantes
- **Formation Hybride : éco-responsable**
  - En distanciel au moins 1fois/semaine par les vacataires insulaires du secteur privé ou public
  - Possibilité de mutualiser certains enseignements dispensés en formations « santé » hors territoire
  - En e-Learning formation à la radioprotection des personnes exposées aux rayonnements ionisants et Anglais,

# Formation théorique

- **Mutualisation des moyens insulaires à définir avec l'Université de Corse :**
  - Cours dispensés en formation « santé »
  - UE Recherche en S2 et S3 : Méthodes et outils
  - UE Mémoire S4 : Types de mémoire possibles à définir
    - Un mémoire bibliographique fondé sur une analyse critique de la littérature ;
    - Une analyse de pratiques professionnelles ;
    - Un mémoire consistant en une analyse critique, s'appuyant sur l'expérience clinique et s'inscrivant dans un champ théorique déterminé ;
    - Un mémoire de recherche.

# Formation théorique

---

- **La simulation en santé**
  - Haute échelle sur le site de l'IFMS de Bastia
  - Procédurale avec simulateurs



# La simulation haute échelle à l'IFMS Bastia

Mutualisation

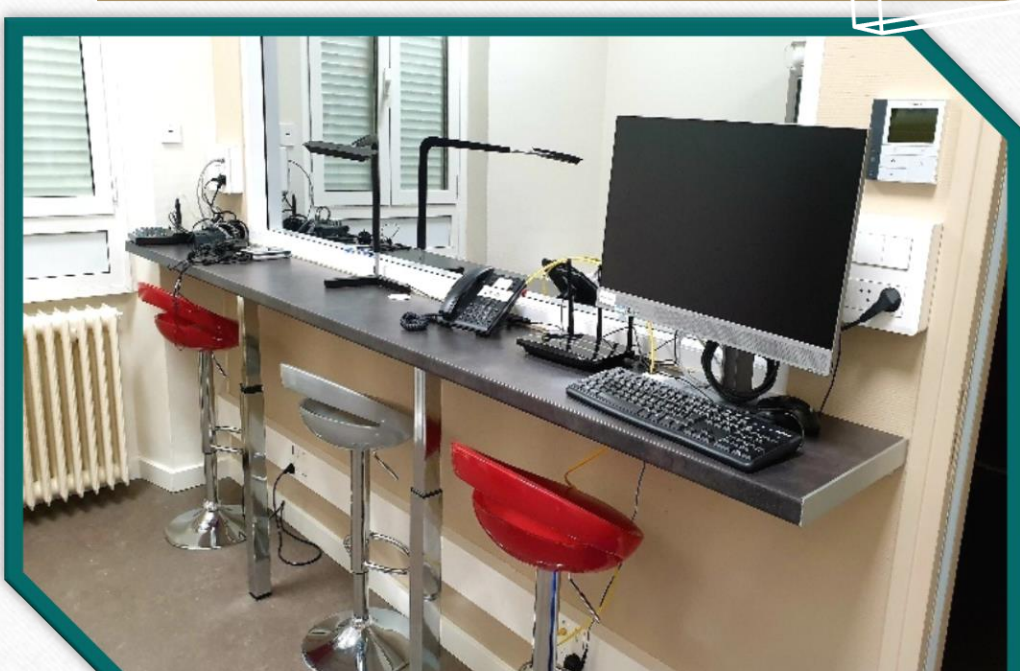

# La simulation procédurale

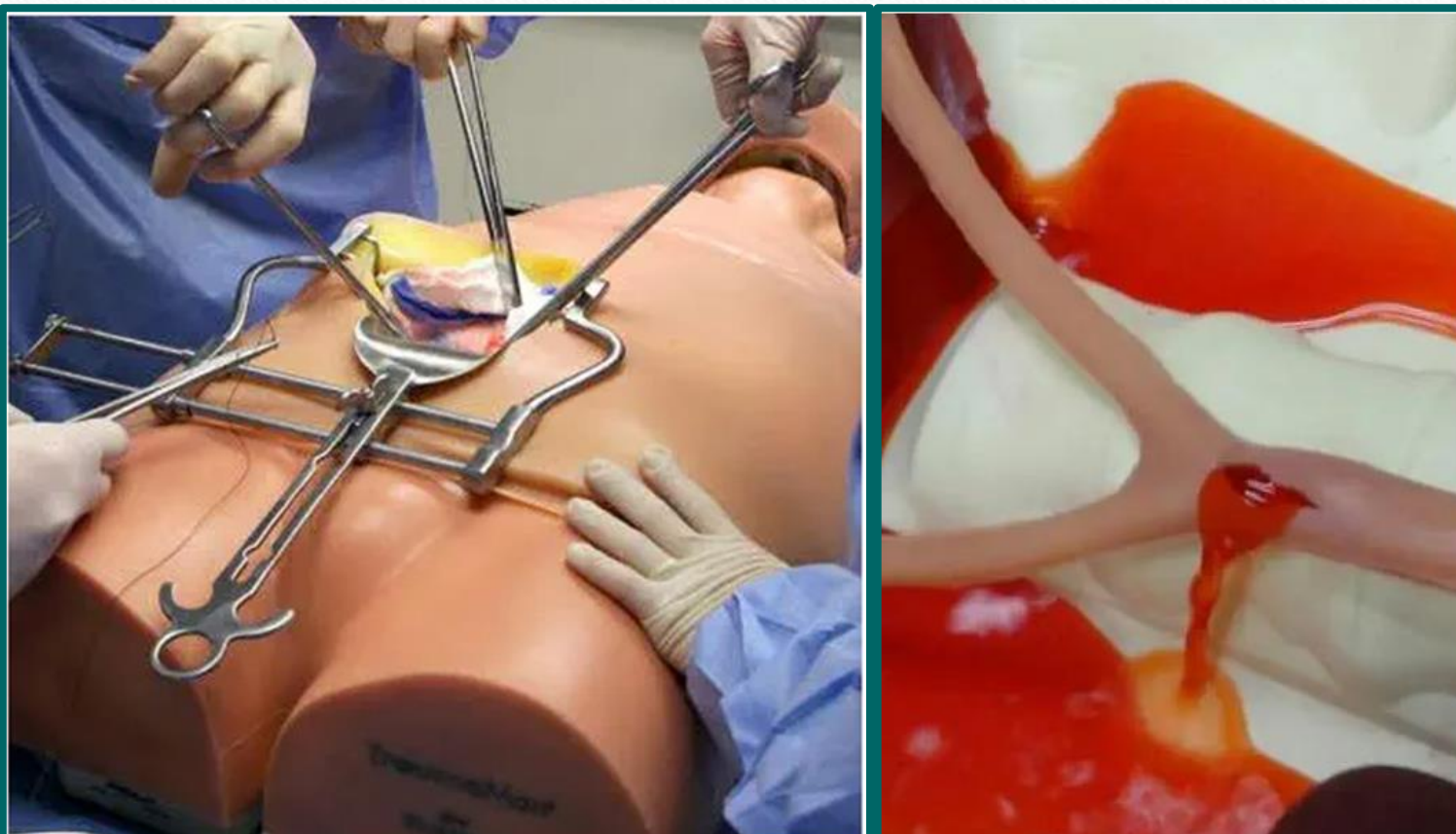

**Simulateur patient**  
pour chirurgie hémorragique  
digestive et abdominale  
permettant l'appropriation  
des actes exclusifs IBODE



# La simulation procédurale



## Simulateur de formation coelioscopique

Advance Master, permettant  
de développer la gestuelle et  
la technicité pour la  
coelioscopie



## Simulateurs pour des sutures de peau

# La simulation procédurale



Instrumentations





# Formation clinique

## Stages qualifiants à identifier : 26 semaines obligatoires

- 1 semaine dans chaque service : Hygiène, stérilisation, radiologie interventionnelle, endoscopie
- 8 semaines minimum en chirurgie ostéo articulaire conventionnelle et ambulatoire
- 8 semaines minimum en chirurgie viscérale et vasculaire conventionnelle et ambulatoire
- 6 semaines minimum d'assistance chirurgicale auprès d'un chirurgien (C3)

**4 semaines de stage de « recherche »** : stage restant à définir avec la FAC → URC sur CHB et CHA ?

**17 semaines de stages optionnels** : projet institutionnel et projet de l'étudiant

# Formation clinique

---

## Qualité de vie des étudiants en formation

- Étudiant insulaire
  - ✓ Stage réalisé dans le territoire d'origine ;
    - Préférentiellement, l'étudiant venant du public réalisera ses stages dans le secteur privé et inversement ;
  - ✓ L'alternant réalisa son stage au sein même de la structure de son employeur en priorité.

# Formation clinique

## Stratégie de la formation : mutualisation des moyens insulaires

- Identifier l'offre de stage et les tuteurs IBODES des établissements privés et publics de la région Corse
  - ✓ **Stages Obligatoires** prioritairement réalisés dans le territoire d'origine
  - ✓ **Stages Optionnels** : sur la région ou hors région CHU ➡ projet personnel de l'étudiant-volontariat / projet institutionnel

# Formation clinique

## Accompagnement des étudiants

- **Encadrement** au BO :
  - Tuteurs IBODE
  - Chirurgien pour Compétence 3
  - Maître de stage : cadre de santé
  - Formateurs référents des étudiants
- **Démarche collective** : processus de professionnalisation
  - APP
  - Simulation

**Co-construction**  
**Collaboration étroite**



# Formation clinique

---

## Stage de recherche : 4 semaines

Service hospitalier (recherche clinique), d'un centre d'investigation clinique, d'un laboratoire labellisé (recherche plus fondamentale ou dans le domaine des sciences humaines).

**Maître de stage** : chercheurs et enseignants chercheurs de structures reconnues (équipes de recherches, Centre Recherche Clinique, Centre Investigation Clinique, Direction Recherche Clinique), investigateurs de Programme Hospitalier de Recherche Clinique.

### ➤ Collaboration avec la Faculté de Corse

- Identifier les lieux de stages et maîtres de stage



semaine																semaine																																				
mois	septembre				octobre				novembre				décembre				Janvier				février				mars				avril				mai				juin				juillet				août							
Semaine	36	37	38	39	40	41	42	43	44	45	46	47	48	49	50	51	52	1	2	3	4	5	6	7	8	9	10	11	12	13	14	15	16	17	18	19	20	21	22	23	24	25	26	27	28	29	30	31	32	33	34	35
Lundi	6	13	20	27	4	11	18	25	1	8	15	22	29	6	13	20	27	3	10	17	24	31	7	14	21	28	6	13	20	27	3	10	17	24	1	8	15	22	29	5	12	19	26	3	10	17	24	31	7	14	21	28
Mardi	7	14	21	28	5	12	19	26	2	9	16	23	30	7	14	21	28	4	11	18	25	1	8	15	22	29	7	14	21	28	4	11	18	25	2	9	16	23	30	6	13	20	27									
Mercredi	8	15	22	29	6	13	20	27	3	10	17	24	1	8	15	22	29	5	12	19	26	2	9	16	23	1	8	15	22	29	5	12	19	26	3	10	17	24	31	7	14	21	28									
Jeudi	9	16	23	30	7	14	21	28	4	11	18	25	2	9	16	23	30	6	13	20	27	3	10	17	24	2	9	16	23	30	6	13	20	27	4	11	18	25	1	8	15	22	29									
Vendredi	10	17	24	1	8	15	22	29	5	12	19	26	3	10	17	24	31	7	14	21	28	4	11	18	25	3	10	17	24	31	7	14	21	28	5	12	19	26	2	9	16	23	30	7	14	21	28	4	11	18	25	1
PROMO 2026- 2028 2ème Année	1	2	3	4	5					6	7	8	9	10	11	V	TPG 5	12	13	14	15	1	2	3	4	5	6	7	8	9	10	11		V	12	13	14	15	16	17	18		Oraux 2									

# Implantation école IBODE : Location locaux sur Bastia

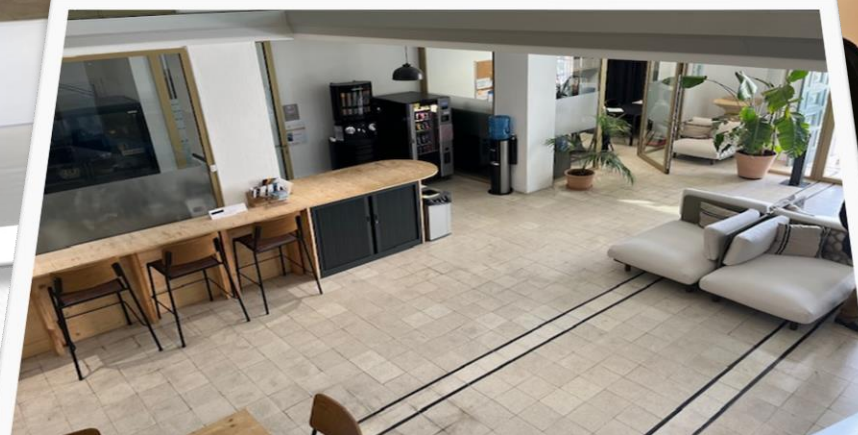
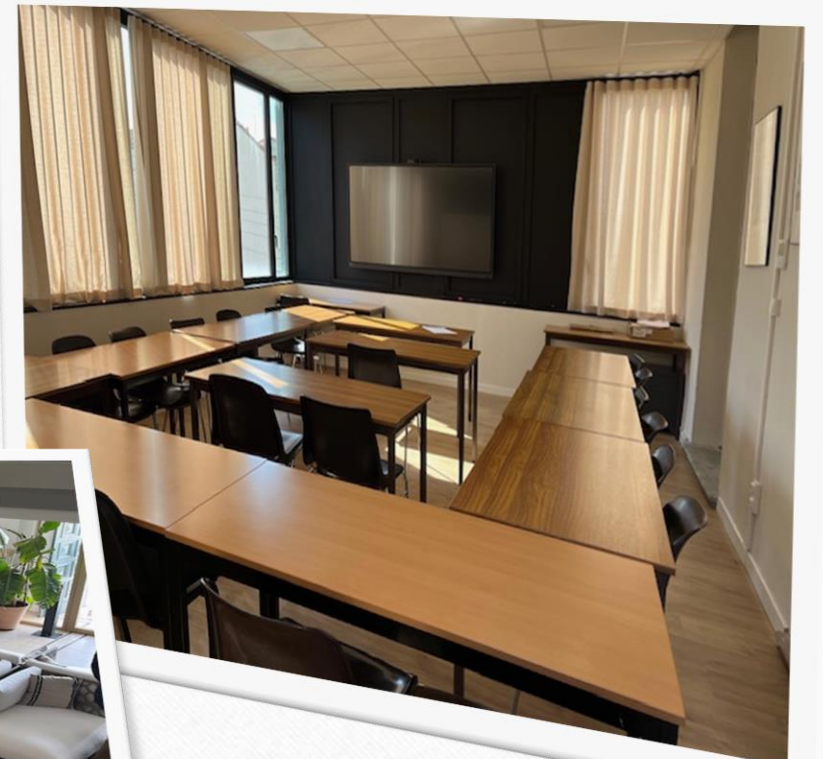



# Implantation école IBODE : Location locaux sur Bastia

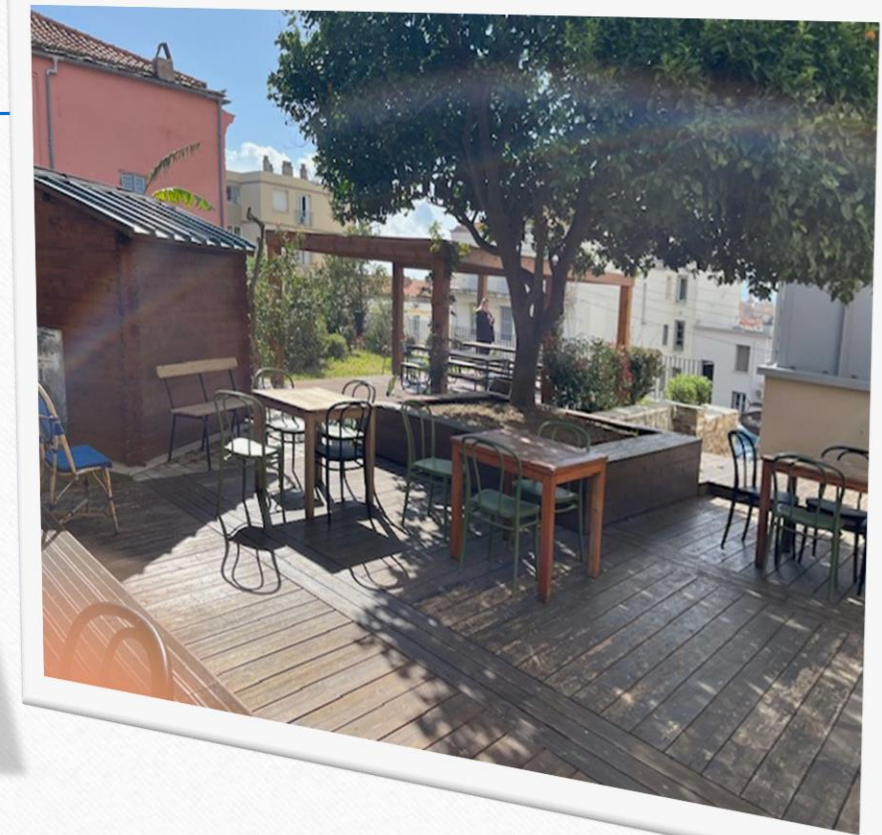
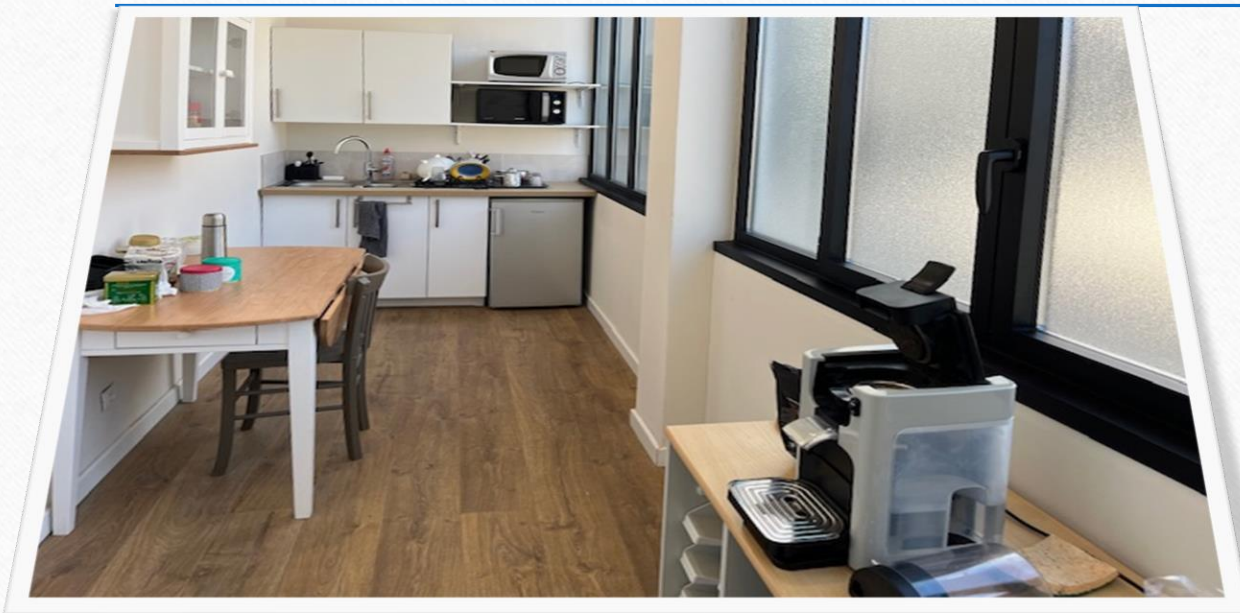

## QUOI ?

## OBJECTIFS

1. Être conventionnée avec l'Université de Corse et la CDC
2. Élaborer le projet pédagogique
3. Obtenir l'agrément auprès de l'ARS et CDC
4. Adapter l'ingénierie de formation aux ressources humaines compétentes et domaine d'expertise des futurs intervenants
5. Recenser les stages qualifiants insulaires et sur la région PACA
6. Accompagner les professionnels encadrants dans l'appropriation des outils de suivi des étudiants en formation clinique
7. Prévoir le plan de communication du concours
8. Réaliser le concours d'entrée en formation

## GAINS ATTENDUS

- Proposer une offre de formation d'IBODE en Corse
- Renforcer le partenariat avec l'université de Corse
- Mutualisation des moyens insulaires
- Inventaire des ressources humaines et domaines d'expertises pour la format° IBODE
- Intégrer les professionnels experts insulaire dans le parcours de formation
- Proposer une pédagogie innovante : formation hybride
- Adapter l'offre de stage prioritairement à la région
- Proposer de la simulation haute fidélité
- Renforcer les capacités du système de santé insulaire en formant un personnel spécialisé sur place
- Dynamique d'aide des structures par contrat d'allocations d'études pour les étudiants en 3<sup>ème</sup> année de formation IDE.

## COMMENT ?

## ACTIONS A MENER

1. Définir la stratégie de formation avec l'Université de Corse
2. Mutualiser les moyens humains pour construire le projet pédagogique
  - Ériger le portefeuille de compétences insulaire
3. Rédiger le dossier d'agrément auprès de l'ARS et CDC
4. Mise en œuvre de l'ingénierie de formation
  - Construire et mettre en œuvre les scénarios pédagogiques innovants : F° hybride
5. Élaborer la cartographie des stages qualifiants sur la région Corse et PACA
  - Coordonner la mise en œuvre de l'alternance du projet de F° en partenariat avec les différents acteurs
6. Partenariat ponctuel avec les établissements privés et publics du territoire : renforcer l'axe de la simulation
- 7-8. Fixer la date du concours, modalités et prévoir la com
  - Évaluation continue du dispositif de formation
  - N+1 : mettre en œuvre les mesures correctives du dispositif de formation

## RESSOURCES HUMAINES

- 1 ETP cadre pédagogique IBODE
- 1 ETP adjoint administratif
- ½ ETP coordonnateur de stage

## INVESTISSEMENTS NECESSAIRES

- Location salles
- Matériel pédagogique : cours et simulation procédurale
- Logiciel de gestion administrative BL et plateforme e Learning Mischool
- Rémunération des intervenants

## QUI ?

## ACTEURS

- Coordinatrice générale des Instituts de Formation
- Cadre coordonnateur pédagogique IBODE
- Président de l'université de Corse
- Enseignants universitaires
- Présidents des CME
- Directeur des soins
- Cadres de bloc opératoire
- Enseignants médico-chirurgicaux (MAR, chirurgiens, pharmaciens)
- Professionnels experts paramédicaux (cadre de santé, IBODE, IADE)
- Directeurs d'établissements
- Ingénieurs,
- Architectes

## QUAND ?

## ECHEANCE (CT/MT/LT)

CT : Décembre 2024

- Objectif 1
- Objectif 2

MT : Février 2025

- Objectif 3

MT : Mars à décembre 2025

- Objectifs 4, 5, 6

LT : Janvier-Février 2026

- Objectif 7

LT : Mars- Juin 2026

- Objectif 8

LT : Septembre à juin 2026  
Évaluation continue du dispositif de formation

LT : Juillet

- N+1 : mettre en œuvre les mesures correctives du dispositif de formation



# Agrément et validation universitaire (CNESER)

- Agrément IFMS 2B : 04/02/25

- En cours CNESER : Collaboration avec l'université de Corse

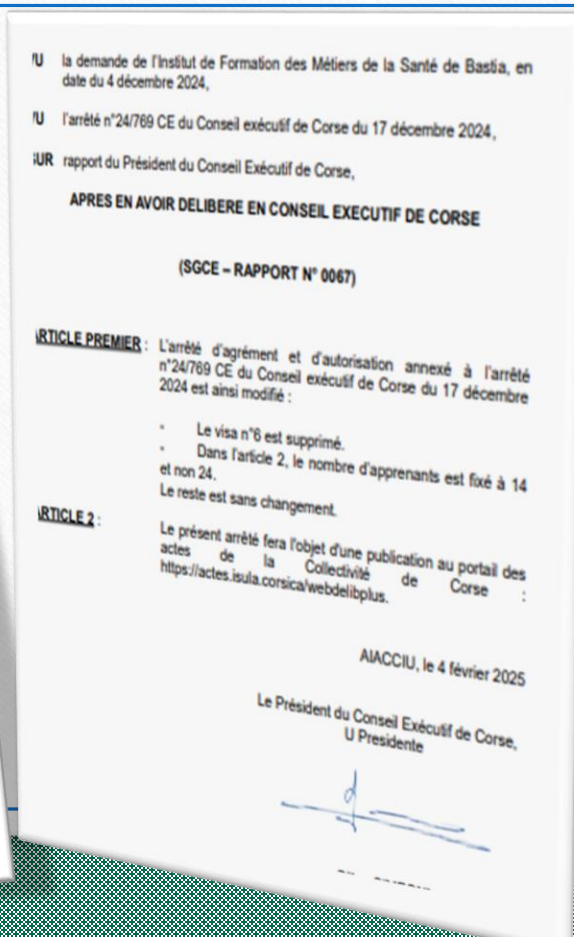
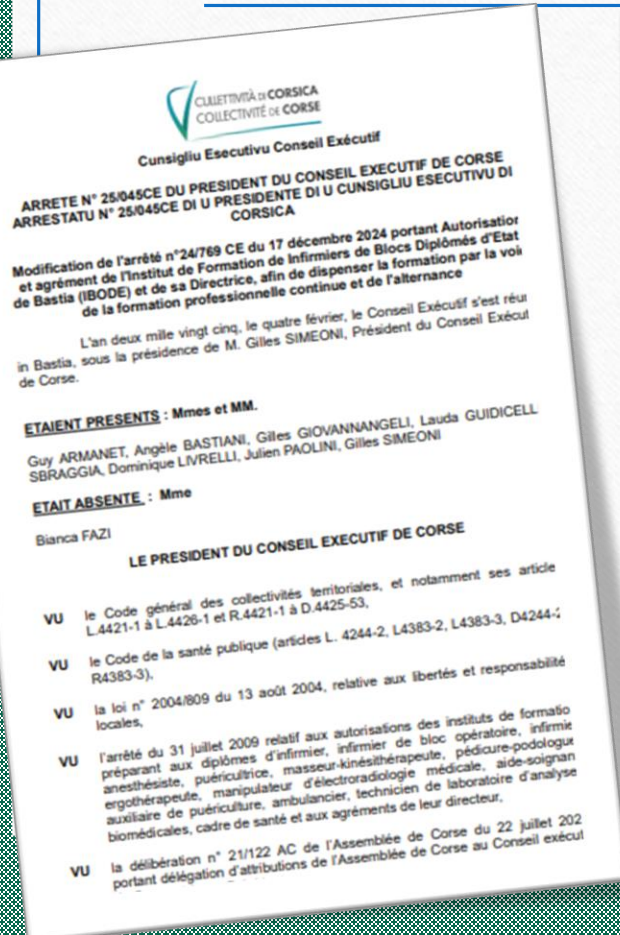



# Bibliographie

---

- Décret n° 2022-732 du 27 avril 2022 précise les modalités de délivrance du diplôme d'état d'infirmier de bloc opératoire.
- décret n°2015-74 du 27 janvier 2015 relatif aux actes infirmiers relevant de la compétence exclusive des infirmiers de bloc opératoire,
- Arrêté du 27 avril 2022 relatif à la formation conduisant au diplôme d'état d'infirmier de bloc opératoire définit les référentiels d'activités, de compétences et de formation et détaille les modalités du déroulement de la formation.
- arrêté du 24 février 2014 relatif aux modalités d'organisation de la validation des acquis de l'expérience pour l'obtention du diplôme d'état d'infirmier de bloc opératoire.
- Code de la santé publique section 1, actes professionnels article R. 4311-11-1 et R 4311-11-2 du code de la santé publique

# Merci

---

