



OBJECTIFS EN VUE !

4 ANS DE VOYAGE
ET D'EXPÉRIENCES
À PARTAGER.

mon
ESPACE
SANTÉ

Sommaire

P3 | ÉDITO

Quelques mots des acteurs institutionnels.

P5 | CHIFFRES CLÉS

Les chiffres au national et sur notre territoire.

P7 | PERSPECTIVES 2026

De nouvelles ambitions portées par tous.

P8 | PAROLE DE PROFESSIONNEL

 Jean-Joseph MARCHINI partage son expérience.

P10 | RÉALISATIONS ET ÉVOLUTIONS

De l'espace de stockage à l'assistant de suivi.



Focus sur le parcours grossesse.



Focus sur le parcours prévention.

Un dispositif
pour aller plus loin !

P13

MON BILAN PRÉVENTION

Votre rôle au cœur de la prévention.

Le relai vers les ressources du territoire.



Parole de professionnel : Clarisse GOUX.

6 étapes simples pour intégrer le dispositif.

Édito



« Lancé depuis 2022, Mon espace santé est devenu en quatre ans **le carnet numérique de référence des Français**. Aujourd'hui, 97% de la population dispose d'un profil, dont 24 millions de comptes activés et plus de 420 millions de documents de santé déposés par les professionnels et établissements de santé.

Concrètement, pour les usagers, cela signifie un accès simple et sécurisé à leurs documents de santé, la possibilité de partager facilement leurs informations avec les professionnels et, ainsi, de mieux suivre son parcours de soins.

Le patient devient acteur de sa santé. C'est un véritable levier pour une meilleure coordination des soins et de sécurisation de la prise en charge des patients.

En Corse, le déploiement de Mon espace santé s'appuie sur **une dynamique territoriale forte** avec plus d'une centaine d'ambassadeurs mobilisés et plus de 9 000 personnes sensibilisées sur l'année 2025 à travers des actions d'information et d'accompagnement.

Cette mobilisation contribue à développer les usages du service et à faciliter **l'appropriation du numérique en santé par le citoyen et les professionnels de santé.** »

Christelle BOUCHER-DUBOS

Directrice Générale de l'ARS de Corse



« Il y a quatre ans, Mon espace santé voyait le jour avec une ambition claire : placer le citoyen au cœur de son parcours de soins.

Aujourd'hui, nous pouvons mesurer le chemin parcouru et les progrès accomplis grâce à cet outil numérique qui a su s'imposer comme **un pilier de la santé en France**. Il permet à chacun de conserver ses documents médicaux en toute sécurité et facilite les échanges entre professionnels de santé.

Grâce à lui, la coordination des soins est devenue plus fluide et plus efficace.

Plus d'un tiers des assurés corses s'est déjà approprié cet espace personnel témoignant d'une confiance croissante dans le numérique en santé. Mon espace santé contribue également à **une meilleure prévention**. En donnant accès à l'information, il rend chacun acteur de sa santé.

Bien sûr, des défis restent encore à relever, notamment en matière d'usage et d'accessibilité. Cependant, **les fondations sont solides et les perspectives prometteuses**. Ces quatre années marquent une étape importante vers une santé plus connectée. **Continuons ensemble à faire évoluer cet outil au service de tous.** »

Nicolas ADJEMIAN

Directeur CPAM Haute-Corse

Claudine QUERIC

Directrice par intérim CPAM Corse-du-Sud



« Mon espace santé, outil proposé par l'Assurance Maladie et le Ministère de la Santé, marque une évolution importante dans la manière dont chacun peut accéder à ses informations de santé et interagir avec les professionnels au quotidien depuis 4 ans.

Pour autant, le véritable enjeu ne réside pas dans le déploiement du service, mais dans son appropriation concrète par les usagers et les professionnels au quotidien.

En Corse, le choix a été fait d'accompagner ce déploiement au plus près du terrain. Le GRADeS Corse e-santé s'appuie sur un réseau d'ambassadeurs dont le rôle devient de plus en plus structurant au fil des années avec 107 ambassadeurs mobilisés fin 2025 ainsi que des actions de sensibilisation pour faciliter la prise en main du service, lever les freins et répondre aux besoins des acteurs.

Cela s'inscrit dans un **contexte de progression continue de l'activation en région** avec 30.6% de comptes activés en décembre 2025.

Pour un patient atteint de cancer, par exemple, la possibilité de retrouver facilement ses comptes rendus, de les partager entre les différents professionnels qui l'accompagnent et de suivre son parcours de soins dans un même espace constitue **un apport concret au quotidien.**

Cette approche progressive permet de transformer un outil numérique en un service réellement utile, contribuant à améliorer la coordination des soins et la qualité des prises en charge.

Le numérique en santé ne prend pleinement son sens que lorsqu'il est compris, utilisé et intégré dans les pratiques de chacun. »

Claire LAURÉ

Directrice par intérim
GRADeS Corse e-Santé

Michel SPELLA

Directeur Opérationnel par intérim
GRADeS Corse e-Santé

Chiffres clés

Aujourd'hui, Mon espace santé fait partie intégrante du parcours de soins, côté patients comme professionnels.

Au National

Début 2026, il touche 97 % de la population française avec environ 25 millions de profils activés. Cette dynamique repose en grande partie sur vous.

Plus de
240 millions

+79 %

de documents de santé déposés, par des professionnels et des établissements de santé.

2,5 millions

C'est la moyenne mensuelle des personnes qui se connectent pour consulter leurs documents.

La dynamique en Corse

33,2 %
d'activations
sur le territoire corse
en mars 2026.

33 %
en Haute-Corse

33,4 %
en Corse-du-Sud

9 210
sensibilisations
réalisées en 2025

110
ambassadeurs
œuvrent à
la sensibilisation
sur toute la région.

2 structures ambassadrices Mon espace santé :
l'ADMR 2B et l'UMCS !

L'engagement des structures dans
l'accompagnement des usagers est amorcé.
Nous sommes ravis de les compter à nos côtés !

LABORATOIRES DE BIOLOGIE MÉDICALE
& RADIOLOGIE DE VILLEChampions des alimentations
sur Mon espace santé**957 118** +204%documents déposés
par les laboratoires**72 786** +10%documents déposés
par les centres d'imagerie

ÉTABLISSEMENTS SANITAIRES

Un usage équilibré

**+34 %**

de documents déposés

+45 %

de documents consultés

PHARMACIES D'OFFICINES

Une montée en puissance
spécifique**+153 %**de documents déposés,
avec 99% de notes
de vaccination**+238 %**de documents consultés,
dont une majorité d'historiques
de vaccinationÉTABLISSEMENTS SOCIAUX
ET MÉDICO-SOCIAUXUne progression
fulgurante de dépôts**27 141** +264%documents déposés, dont
une majorité de synthèses

MÉDECINE DE VILLE

Une consultation
de documents en hausse**+13 %**

de documents déposés

+95 %de documents consultés,
essentiellement des comptes
rendus d'examens biologiques
ou d'imagerie médicale

Perspectives 2026

Mon espace santé porte de **nouvelles ambitions** :

- Continuer à **vous accompagner** en fluidifiant l'accès aux informations clés y compris au travers de vos outils du quotidien.
- **Rapprocher** patients usagers et professionnels de santé.
- **Rayonner** plus largement auprès du grand-public y compris les plus éloignés du numérique, via des campagnes de promotion.
- Monter en puissance sur la thématique de la **prévention personnalisée**.

En parallèle, saluons la mobilisation des réseaux ambassadeurs et des structures ambassadrices Mon espace santé.

La continuité de l'animation et le renforcement de ces réseaux restent au cœur de la dynamique de déploiement et d'ancrage du dispositif.

Une réussite partagée

La santé, en Corse comme ailleurs, **se construit au quotidien** grâce à la synergie et l'engagement de ses acteurs dont vous faites partie, mais également du plus grand nombre.

C'est cette dynamique qui fait notre force.

Faisons de Mon espace santé un succès commun pour notre territoire.

Si votre structure souhaite s'engager ou être accompagnée, **notre coordinatrice régionale se tient à votre disposition.**

contact@corse-esante.fr

LIENS ET RESSOURCES UTILES

- **Site internet** : www.monespacesante.fr
- **FAQ et contact** : <https://www.monespacesante.fr/questions-frequentes>
- **Support téléphonique : 3422**
disponible de 08h30 à 17h00 du lundi au vendredi
- **Support Elioz pour les sourds et malentendants** : <https://monespacesante.elioz.fr/2.0.0-5/index.php?hash=2463c0eea4bd451816831e4affb28061>
- **Banque de ressources régionale en ligne** : https://padlet.com/mon_espace_sante_corse/mon-espace-sant-corse-v0oo3dya3t5b185v

Parole de professionnel



Jean-Joseph MARCHINI,
infirmier libéral



Comment utilisez-vous aujourd'hui le DMP dans votre pratique quotidienne ?

Je ne l'utilisais pas de manière quotidienne mais plutôt rarement, maintenant plus souvent depuis que j'en ai discuté avec l'une de vos agentes. J'y ai trouvé beaucoup d'informations utiles. Je l'utilise plutôt sur mon PC de bureau.

En quoi le DMP facilite-t-il – ou non – la coordination des soins et la prise en charge de vos usagers ?

Les synthèses médicales et les comptes rendus d'examens sont très utiles et permettent d'ajouter du contexte lors de la prise en charge d'un patient avec des informations sûres. Il arrive souvent que les patients et l'entourage ne nous donnent pas toutes les informations, soit par oubli, soit volontairement. La prise en charge des patients est donc bien plus adaptée. Le DMP permet aussi d'éviter de répéter ou de réécrire plusieurs fois la même information. Il est aussi appréciable lors du suivi des patients atteints de pathologies chroniques.



Quelles évolutions ou améliorations attendez-vous pour que le DMP réponde encore mieux à vos besoins ?

J'aimerais que le DMP puisse être adapté au format mobile par le biais d'une application car le plus souvent nous avons besoin des informations rapidement, d'autant plus que nous faisons rarement des soins dans un cabinet donc nous ne pouvons pas accéder à un ordinateur.

De plus, il serait intéressant de faciliter les interactions entre le DMP et les applications que nous utilisons régulièrement comme le logiciel Agathe You qui nous permet de facturer mais aussi d'alimenter un dossier de soins quotidiennement.

Les transmissions infirmières, quotidiennes ou au cours de chaque séance de soins, permettent d'ajouter beaucoup de contexte et de fond à la prise en charge d'un patient au long cours. Je pense qu'il est primordial de tracer ce type d'informations sur le DMP du patient car cela permet une meilleure coordination des soins, que ce soit pour le suivi réalisé avec un médecin traitant ou encore dans le cadre d'une première consultation avec un médecin spécialiste.

Par exemple, un infirmier libéral fait du recueil de données, ce qui permet de surveiller notamment la iatrogénie médicamenteuse, c'est comme cela que le médecin traitant peut ajuster les traitements, il est donc important de pouvoir tracer l'information dans le DMP.

Au-delà, je pense qu'il faut continuer à sensibiliser et inclure les professionnels paramédicaux pour que nous puissions ajouter notre pierre à l'édifice et trouver du sens dans son utilisation. Le DMP n'est utile que s'il est utilisé par tous.

Si vous deviez résumer en une phrase l'intérêt du DMP pour vos usagers, que diriez-vous ?

Le DMP permet de recueillir des informations favorisant une meilleure prise en charge des patients, adaptée à leur(s) pathologie(s).

Réalisations et évolutions

Depuis 2025, Mon espace santé évolue pour mieux vous seconder. L'outil ne se contente plus de stocker les données de santé : il devient un support d'accompagnement personnalisé.

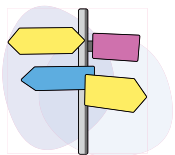

Proposer
des parcours
de prévention et
d'accompagnement



Ouvrir
de nouveaux
accès



Améliorer
le produit
pour tous

Les patients bénéficient de nouveautés d'ores et déjà mises en place ou prévues courant 2026 :



Des notifications ciblées de rappel de vaccination et de dépistage de cancers.



Un carnet de santé de l'enfant enrichi, intégrant les calendriers d'examens, de vaccinations et les repères de croissance.



Un parcours grossesse, accompagnant les futures mères étape par étape.



Un focus sur les maladies chroniques, dont les pathologies cardio-vasculaires, avec une aide au suivi mais également à la détection des facteurs de risques.



Un parcours dédié aux diabétiques de type 2.



Un auto-questionnaire (ICOPE) évaluant les risques de perte d'autonomie après 60 ans.



Un accès élargi (à l'étude) : ouverture envisagée pour les professionnels de santé européens, médecins du travail, professionnels actuellement non habilités par eCPS.



Une expérimentation de l'intelligence artificielle, visant à faciliter la recherche et la synthèse de documents pour les assurés et les professionnels de santé.

Focus sur le parcours grossesse

Ce nouveau parcours porte un **double objectif** :

- **Mieux informer et accompagner** les femmes dans leur parcours maternité. Le parcours prévention mis en place permet d'éviter les décrochages et d'encourager les bonnes pratiques.
- **Faciliter la coordination et le partage d'informations** médicales essentielles entre tous les acteurs de la maternité, de la grossesse au post-partum.

Sur Mon espace santé, les patientes accèdent aux informations telles que :

- **Le parcours** regroupant un calendrier des examens, rendez-vous, rappels etc.
- **Des conseils dédiés** aux femmes enceintes.
- **Le nom de la sage-femme** référente.
- **Les déclarations de grossesses** passées.

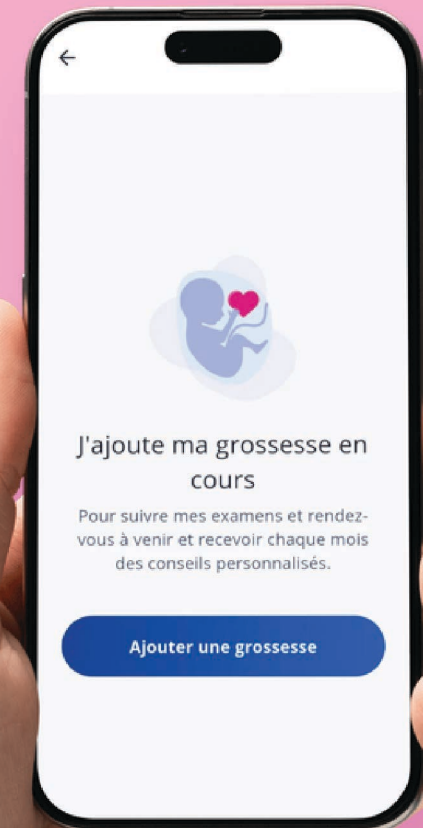
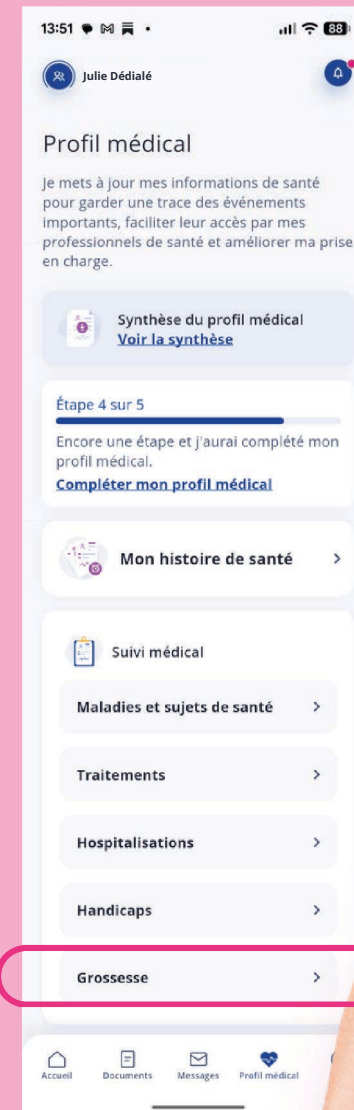

Focus sur le parcours prévention

La rubrique prévention évolue et s'articule selon deux axes.

- **Les habitudes de vie :** les usagers sont invités à évaluer leur mode de vie et à répondre à des thématiques recommandées (ex. tabac). Ils accèdent alors à des conseils ciblés, ainsi qu'à une bibliothèque d'articles de prévention pertinents.
- **Les examens et vaccinations :** l'outil rappelle les vaccins à réaliser et les dépistages recommandés.

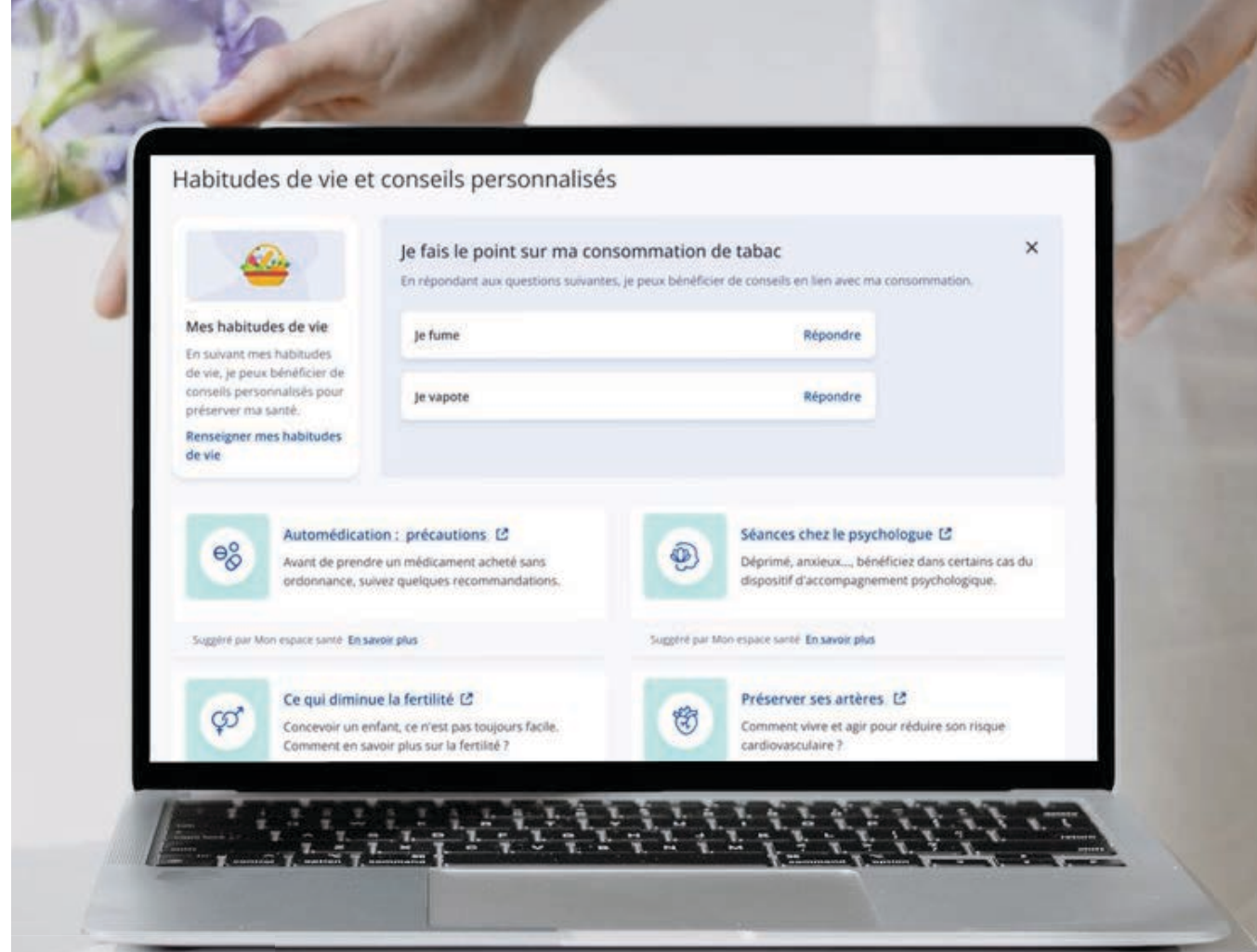

Pour aller plus loin, l'espace invite à réaliser **un bilan de prévention aux âges clés de la vie** via le dispositif **Mon Bilan Prévention**.

Découvrez ce dernier en détails dans les pages suivantes.

.....

Mon Bilan Prévention

**Médecins, infirmiers,
sages-femmes,
pharmaciens de
Corse : la prévention
se construit avec vous !**



Vous êtes le premier recours de vos patients, en devenant effecteurs de Mon Bilan Prévention vous **transformez un simple repérage en action de santé** concrète pour les patients.

Afin de favoriser l'accès à la prévention :

- L'assuré reçoit une invitation à remplir l'auto-questionnaire de Mon Bilan Prévention en amont de l'entretien.
- Le dispositif est pris en charge à 100 % par l'Assurance Maladie.
- Il ne nécessite pas d'avance de frais pour le patient, **à raison d'un seul bilan par tranche d'âge clé.**

Votre rôle au cœur de la prévention

Au cours d'un **entretien structuré de 30 à 45 minutes**, vous identifiez les facteurs de risque de votre patient.

En fin d'échange et si le patient donne son accord, **vous enregistrez un plan de prévention personnalisé (PPP)** sur Mon espace santé via le DMP du patient.

Ce document permet aux autres professionnels de santé de constater la réalisation du bilan.

Le relai vers les ressources du territoire

À l'issue de cet échange, vous avez la possibilité de **guider vos patients vers les structures adaptées de notre région** : dispositifs sport-santé, accompagnement en addictologie ou en santé mentale.

TABLEAU DES ORIENTATIONS PAR TRANCHE D'ÂGE

Tranche d'âge	Principaux enjeux de prévention	Orientations possibles
18-25 ans	Santé mentale, Santé sexuelle, Addictions, Activité physique	Psychologue Centre de santé sexuelle, CSAPA, Structures sport-santé
	Vaccination (HPV, rappels)	Médecin, Pharmacien, Centre de vaccination
	Prévention addictions (tabac, cannabis, alcool)	Consultation en addictologie

Tranche d'âge	Principaux enjeux de prévention	Orientations possibles
45-50 ans	Prévention maladies chroniques (diabète, cardiovasculaire)	Médecin traitant, Programmes nutrition
	Dépistage cancers	Structures dépistage organisé
	Activité physique adaptée	Maison sport-santé

TABLEAU DES ORIENTATIONS PAR TRANCHE D'ÂGE

LIENS ET RESSOURCES UTILES

Tranche d'âge	Principaux enjeux de prévention	Orientations possibles
60-65 ans	Prévention perte d'autonomie	Ateliers prévention, Activité physique adaptée
	Vaccination (grippe, rappel)	Médecin, Pharmacien
	Risque cardiovasculaire	Suivi médecin traitant

Tranche d'âge	Principaux enjeux de prévention	Orientations possibles
70-75 ans	Prévention chute, Isolement social	Ateliers équilibre, Prévention chutes
	Maintien autonomie	Dispositifs prévention seniors
	Santé mentale / isolement	Services sociaux, Associations

**Site officiel :**

<https://monbilanprevention.sante.gouv.fr>

Annuaire :

<https://www.sante.fr/mon-bilan-prevention-annuaire-complementaires-votre-visite>

ARS Corse :

<https://www.corse.ars.sante.fr>

Promotion Santé Corse :

<https://padlet.com/PromotionSanteCorse/mon-bilan-prevention-xesnbtmvz2s884e>

Santé mentale Corse :

<https://www.corse.ars.sante.fr/la-sante-mentale>

Santé sexuelle Corse :

<https://www.corse.ars.sante.fr/sante-sexuelle-et-affective>

Maisons Sport-Santé Corse :

<https://www.corse.ars.sante.fr/les-maisons-sport-sante>

Vaccination Corse :

<https://www.corse.ars.sante.fr/vaccination-1>

Consultations addictologie gratuites :

<https://www.corse.ars.sante.fr/consultations-gratuites-en-addictologie>

CoReSS Corse :

<https://www.corse.ars.sante.fr/le-coress-corse-comite-de-coordination-regionale-de-sante-sexuelle>

Centres de santé sexuelle :

<https://www.sante.fr>

CeGIDD :

<https://www.sante.fr>

Parole de professionnel



Clarisse GOUX,
infirmière en pratique avancée
à la Maison de Santé de l'Île Rousse.

Qu'est-ce qui vous a donné envie de rejoindre le dispositif MBP?

La prévention est au cœur de ma pratique professionnelle en qualité d'IPA (infirmière en pratique avancée). Entrer dans le dispositif MBP a été une évidence.

Le fait que MBP soit pris en charge à 100% par l'Assurance Maladie permet d'intégrer dans le parcours de soins des patients qui consultent peu.

Dans votre pratique quotidienne :

Comment utilisez-vous MBP dans votre pratique ?

Je propose MBP à mes patients éligibles (en raison de leur âge) un temps de rendez-vous dédié.

Certains patients prennent rendez-vous par eux-mêmes après avoir reçu de courrier de l'Assurance Maladie les informant de leur éligibilité à MBP.

Je tiens à souligner que le courrier de l'Assurance Maladie incite beaucoup les patients éloignés du parcours de soins à prendre rendez-vous pour effectuer ce bilan.

Combien de temps prend en moyenne un bilan ?

Un bilan dure entre environ 45 minutes et 1h lorsqu'il s'agit d'un nouveau patient.

Votre inscription sur l'annuaire en ligne vous a-t-elle permis de toucher une nouvelle patientèle ?

Oui je reçois quelques nouveaux patients vivant sur le bassin de vie de Calvi.



Du côté du patient :

Avez-vous relevé une satisfaction chez les patients ayant bénéficié de MBP ?

Absolument ! L'entretien débouche sur des actes de prévention qui n'auraient pas pu être envisagés sans MBP, une mise à jour de la vaccination, l'orientation vers un bilan sanguin, une réintégration dans le parcours de soins, une orientation vers l'offre de soins correspondant ou associative du territoire.

Existe-t-il des freins côté patients (compréhension, adhésion à MBP) ?

Peu de patients viennent au rendez-vous avec l'auto-questionnaire rempli.

Les pages du questionnaire sont nombreuses, les patients se découragent à le remplir ou n'arrivent pas à le remplir seuls. Je remplis le questionnaire avec eux lors du rendez-vous MBP. Le questionnaire sert de support à notre entretien.

Avez-vous déjà observé des changements concrets chez certains patients suite au bilan (comportement, suivi, prévention) ?

Oui. Des patients ont modifié leur régime alimentaire, ont pris conscience de l'importance de la pratique de l'activité physique, ont consulté un cardiologue, un dentiste voire tout simplement un médecin généraliste suite à leur bilan MBP.

Si vous deviez résumer en une phrase l'intérêt de MBP pour vos patients, que diriez-vous ?

MBP est un temps spécifiquement dédié et nécessaire même si le patient est régulièrement suivi par un médecin traitant, une sage-femme ou une IDE.

Votre expérience :

Le dispositif permet-il de valoriser vos compétences ?

Oui. Il me semble indispensable que les IDEL soient formées à la prescription des vaccins pour optimiser la plus-value du MBP, et qu'ils soient à jour de leurs connaissances sur des thématiques telles que les facteurs de risque cardio-vasculaire. Il serait également utile de former les IDEL à l'inclusion des patients sur les examens de dépistages organisés (cancer colorectal, mammographie) et à la remise des kits de dépistage. Mes compétences en pratiques avancées me permettent d'aller plus loin en ce sens.

Parallèlement, les fiches MBP mises à disposition par l'Assurance Maladie sont très bien faites et permettent à tous les professionnels de santé de pouvoir s'approprier le dispositif MBP.

Selon vous, quel est l'enjeu principal de la prévention dans votre pratique aujourd'hui et MBP permet-il d'y répondre ?

La prévention est incontournable : vaccins, dépistages, repérage des facteurs de risques cardiovasculaires, accompagnement vers les professionnels de santé et ressources du territoire. MBP constitue une excellente porte d'entrée dans la prévention.

Quelles améliorations pourraient être apportées au dispositif ?

La mise en place et la prise en charge d'un suivi du patient après la consultation MBP à travers un échange téléphonique d'une quinzaine de minute entre ce dernier et le professionnel ayant réalisé MBP.

6 étapes simples pour intégrer le dispositif et devenir effecteur

1

Inscrivez-vous

Connectez-vous à votre espace professionnel sur **sante.fr**

- avec votre **carte CPS**
- ou **e-CPS**.

<https://www.sante.fr/professionnel/connexion>

<https://www.sante.fr/annuaire-mon-bilan-prevention>

2

Déclarez la réalisation de bilan prévention

- Dans votre profil, sélectionnez simplement la mention « **Bilan prévention** »
- Indiquez que vous réalisez ce dispositif

3

Renseignez vos informations

- Indiquez vos coordonnées
- Votre lieu d'exercice
- Un lien de prise de rendez-vous en ligne (facultatif)

4

Apparaître dans l'annuaire national

- Une fois inscrit, vous êtes visible dans l'annuaire national et cités dans les invitations de bilan prévention envoyées par la CNAM.
- Les patients de votre secteur pourront alors vous trouver facilement.

<https://www.sante.fr/annuaire-mon-bilan-prevention>

5

Approfondissez vos connaissances

La plateforme de l'EHESP vous propose :

- Des modules pédagogiques
- Des outils d'entretien motivationnel
- Des ressources concernant l'orientation des patients

6

Téléchargez vos outils de consultation

Pour fluidifier vos échanges, des supports pratiques sont à disposition.

- Auto-questionnaire patient par tranche d'âge
- Fiche d'aide au repérage des risques
- Le Plan Personnalisé de Prévention (PPP)

<https://monbilanprevention.sante.gouv.fr>

ÊTES-VOUS PRÊT À FAIRE LA DIFFÉRENCE ?

**Avec Mon espace santé
et Mon Bilan Prévention,
la santé gagne en vitesse !**

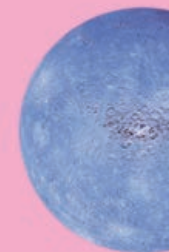

**Besoin d'informations
complémentaires ?**

Nous sommes là pour vous aider :

ars-corse-sante-publique@ars.sante.fr

Coordinatrice régionale :

contact@corse-esante.fr